ASSIMBA

Pr. Gervais MENDO ZE
Retranscription: Polycarpe TAKOM

♩ = 200

Introduction

13

Solo Ténor

A-nga bo - na!

18

Ma - ri - a,a To'o - jô m jé. En - du-ne

23

ngon é té é - bi - li a - tin a - luk,

26

a Yo - sep mo ne Da - vid Ga-bri - el ve so - yôp, ve

33

ba - ta me nye - a jô,o - na

Solo Soprano :
Uniquement à la reprise

36

%

Ye-neme ne,é-tu.aN -

Tutti A Ma - ri - a é é é

Reécrit le 27 Juillet 2020 par Polycarpe TAKOM sous demande de Paul MAMAÏ

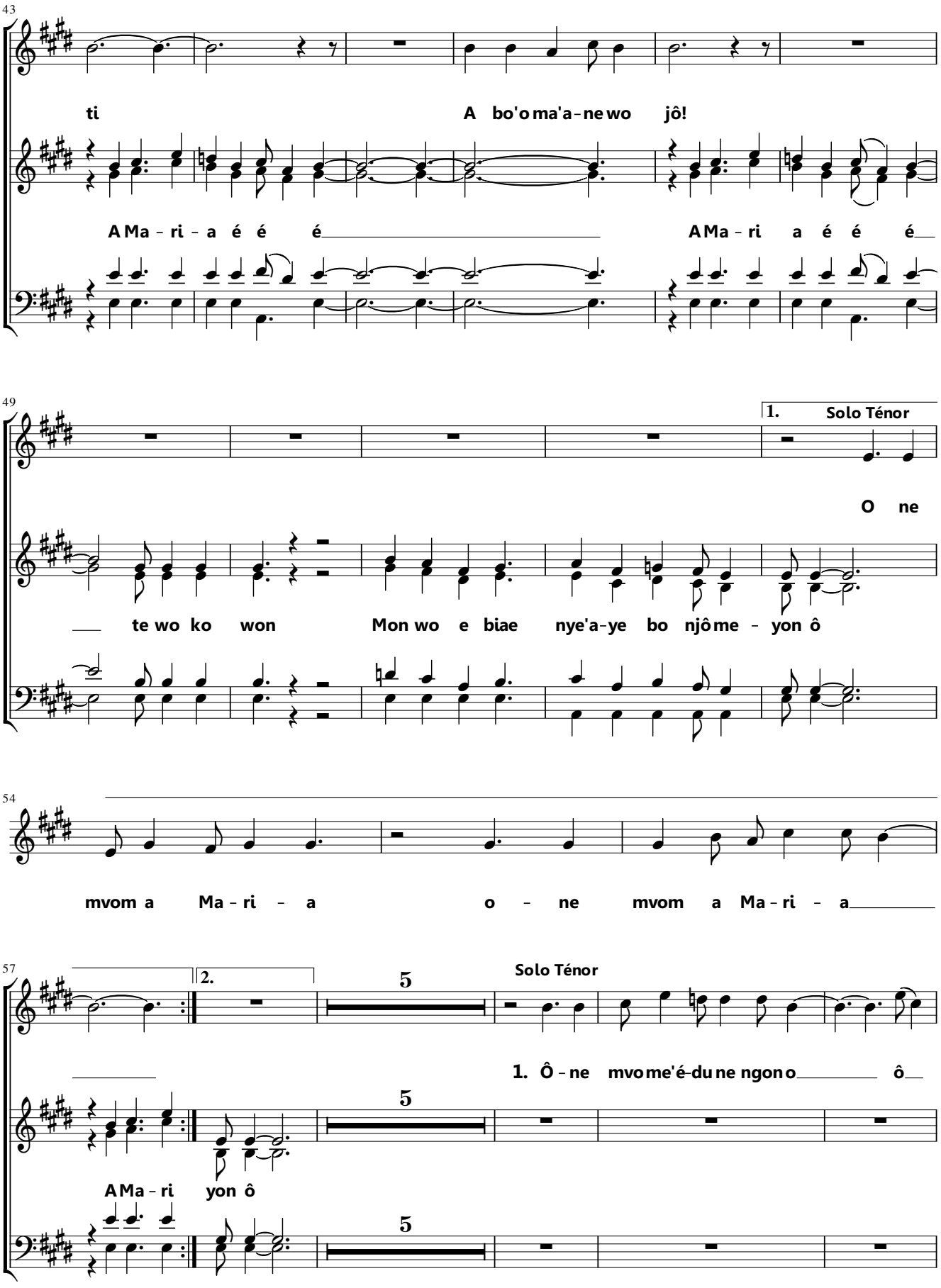

Reécrit le 27 Juillet 2020 par Polycarpe TAKOM sous demande de Paul MAMAÏ

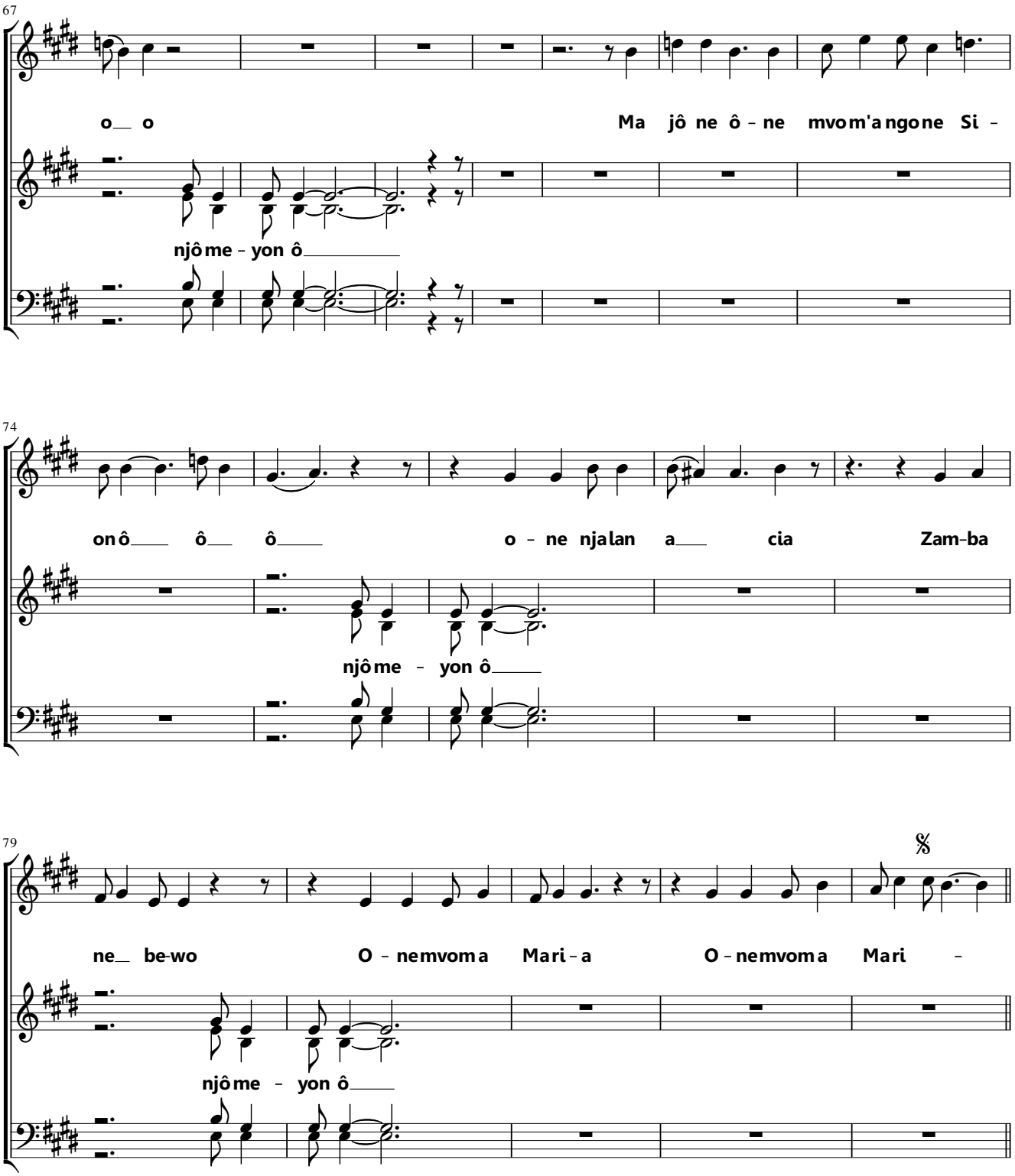
67
o_ o
Ma jô ne ô - ne mvom'angone Si -
njôme - yon ô_____
74
onô_____ ô_ ô_____
o - ne njalan a_ cia Zam-ba
njôme - yon ô_____
79
𝄋
ne_ be-wo
O - nemvoma Mari-a
O - nemvoma Mari -
njôme - yon ô_____

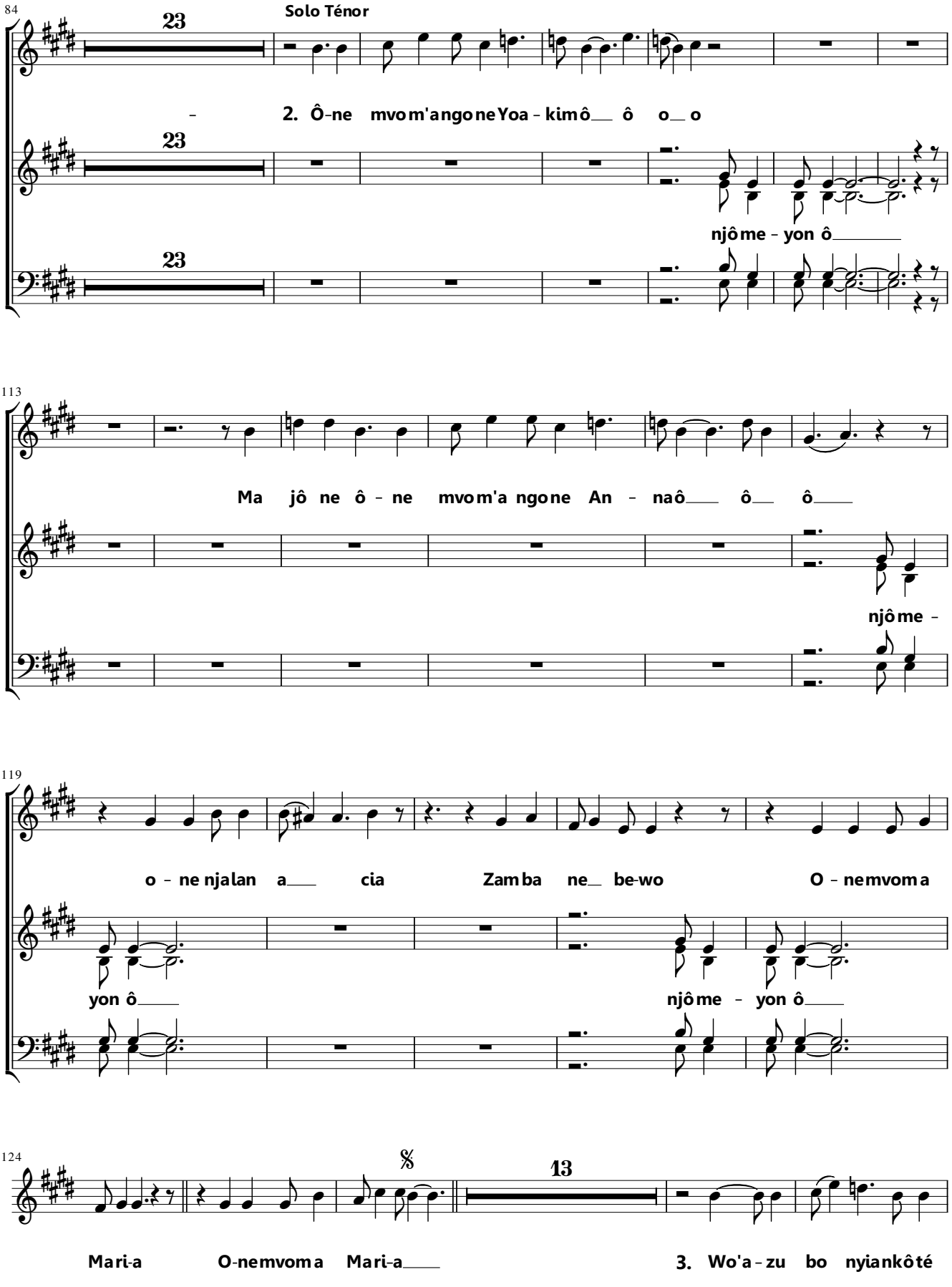
84
Solo Ténor
23
2. Ô-ne mvom'angone Yoa - kim ô ô o o
njô me - yon ô
113
Ma jô ne ô - ne mvom'a ngone An - naô ô ô
njô me -
119
o - ne njalan a cia Zamba ne be-wo O - nemvoma
yon ô
njô me - yon ô
124
13
Mari-a O-nemvoma Mari-a
3. Wo'a - zu bo nyiankôté

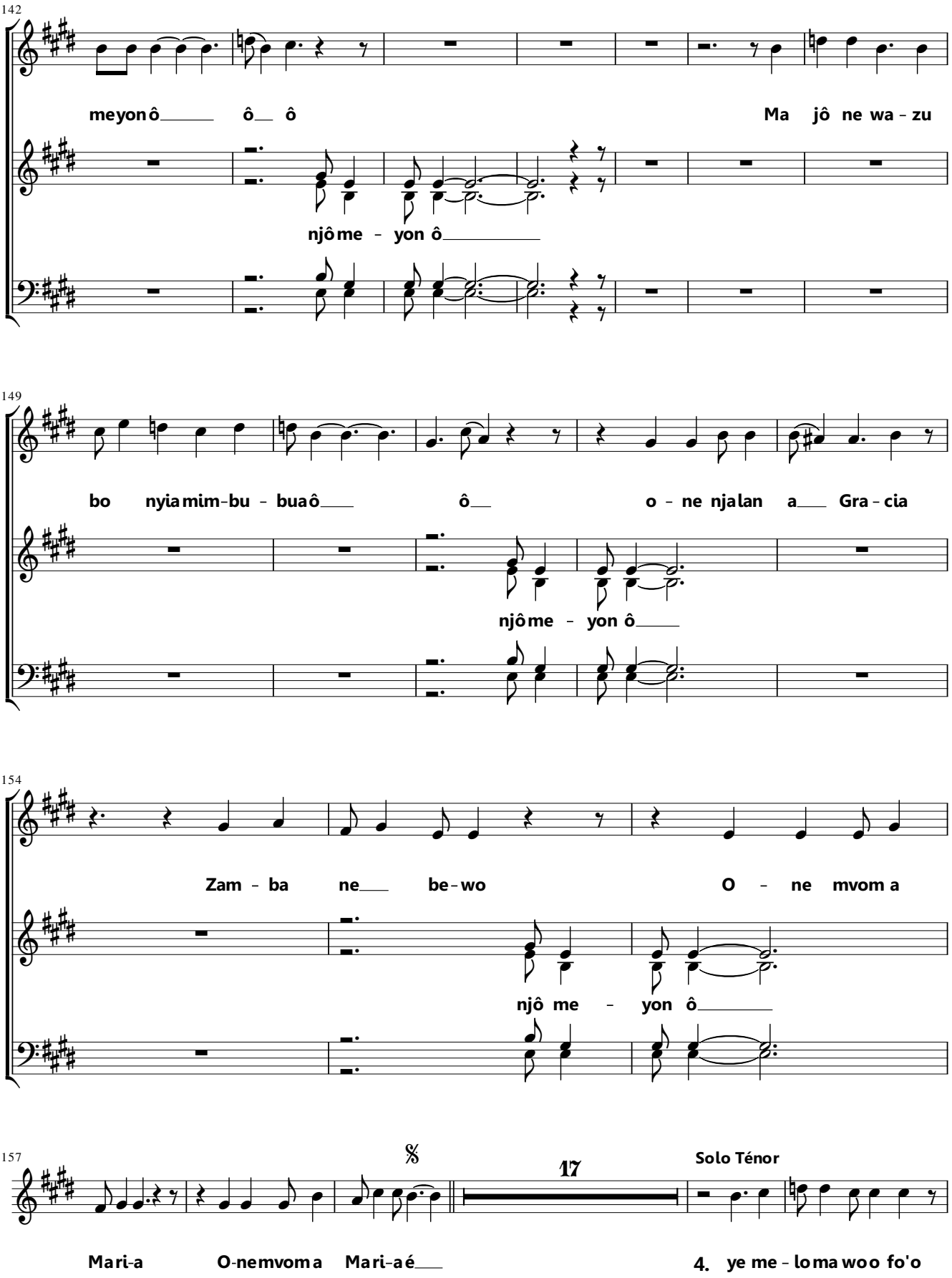
142
meyonô ô ô
Ma jô ne wa - zu
njôme - yon ô
149
bo nyiamim-bu - buaô ô
o - ne njalan a Gra - cia
njôme - yon ô
154
Zam - ba ne be-wo
O - ne mvom a
njô me - yon ô
157
Mari-a O-nemvoma Mari-aé
17
Solo Ténor
4. ye me - loma woo fo'o

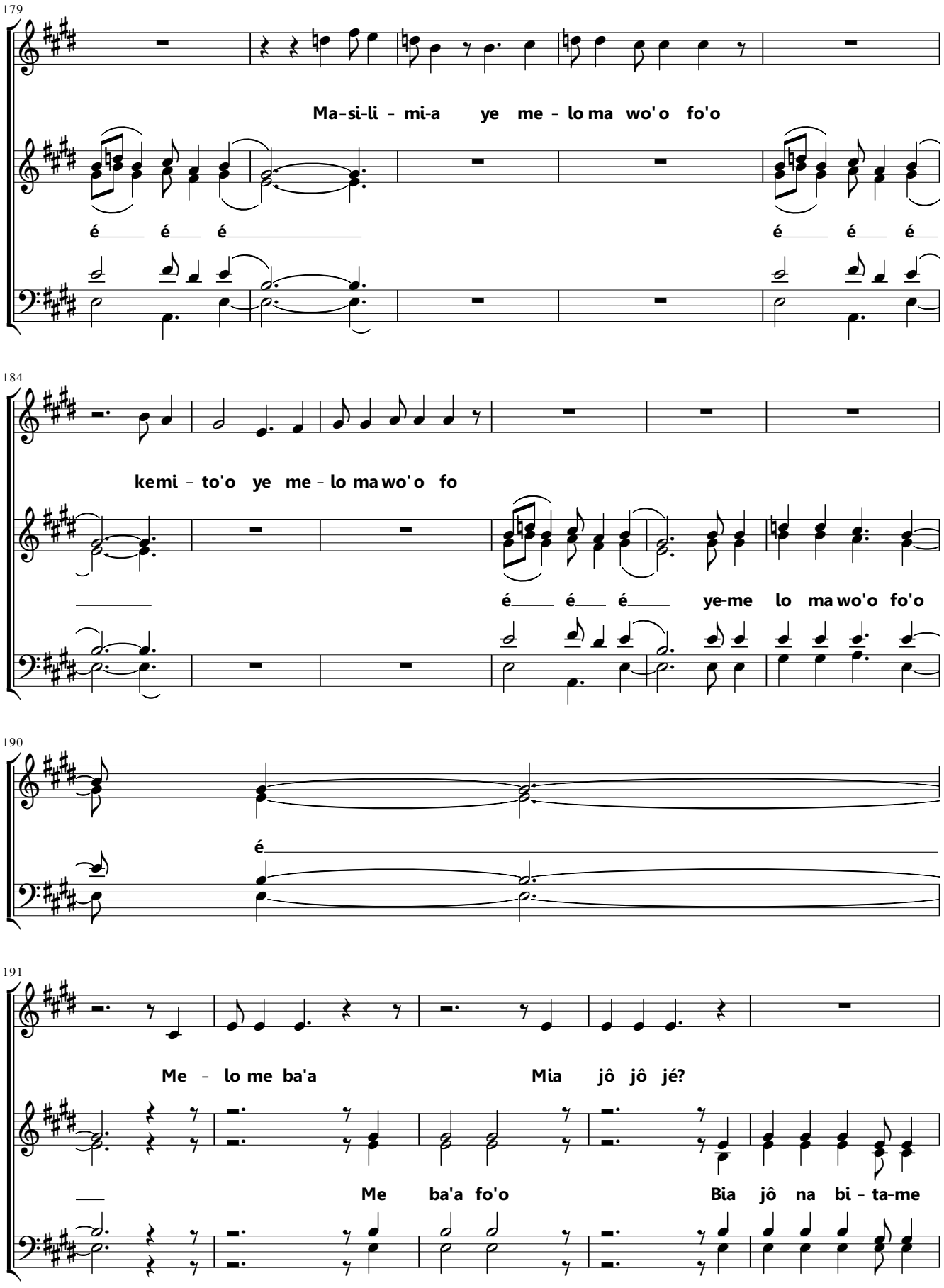
179
Ma-si-li - mi-a ye me - lo ma wo'o fo'o
é é é
é é é
184
ke mi - to'o ye me - lo ma wo'o fo
é é é ye-me lo ma wo'o fo'o
190
é
191
Me - lo me ba'a Mia jô jô jé?
Me ba'a fo'o Bia jô na bi - ta-me

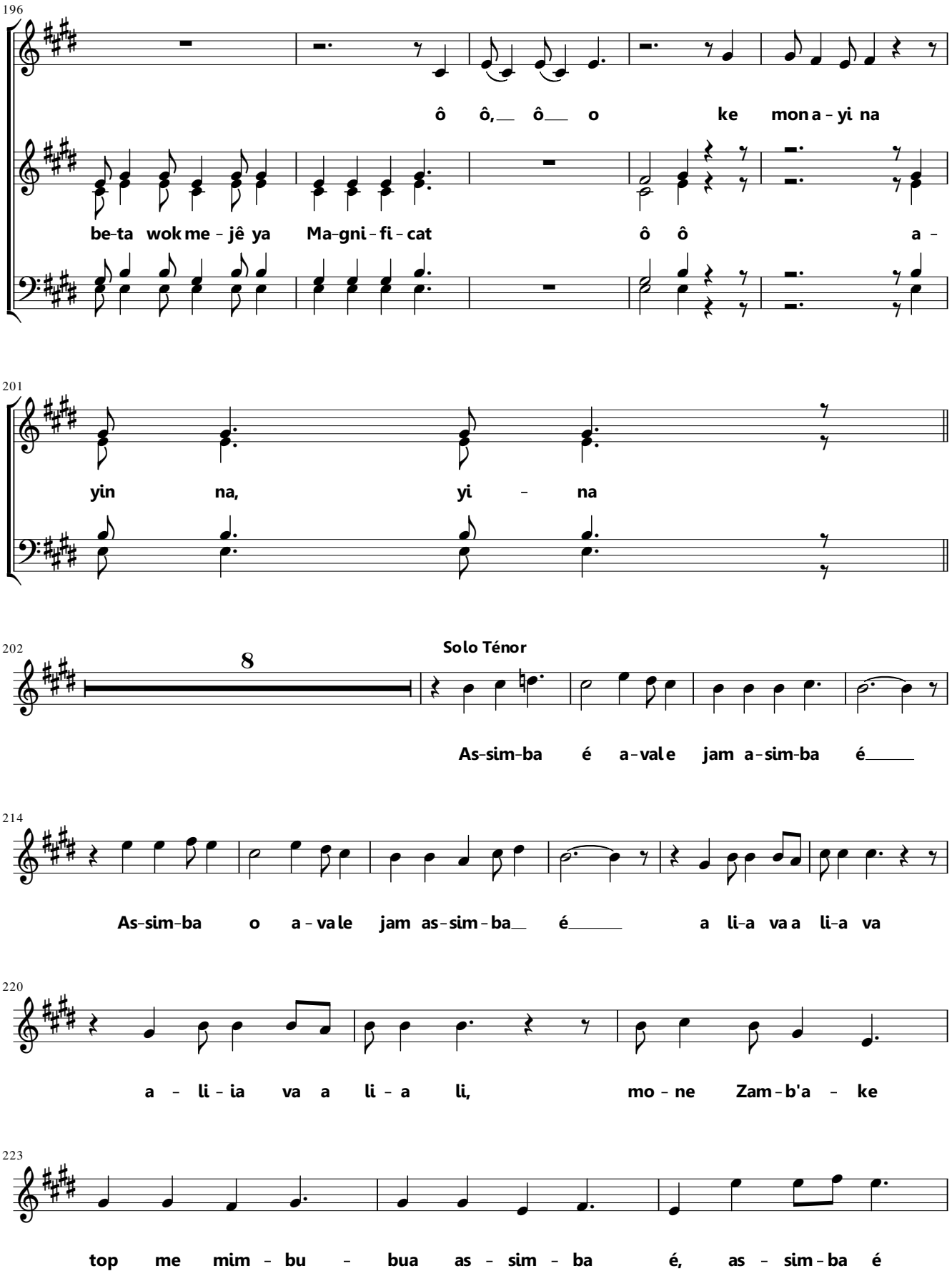
196
ô ô, ô o ke mon a - yi na
be-ta wok me - jê ya Ma-gni - fi - cat ô ô a -
201
yin na, yi - na
202
Solo Ténor
8
As-sim-ba é a-va le jam a-sim-ba é
214
As-sim-ba o a - va le jam as - sim - ba é a li-a va a li-a va
220
a - li - ia va a li - a li, mo - ne Zam - b'a - ke
223
top me mim - bu - bua as - sim - ba é, as - sim - ba é

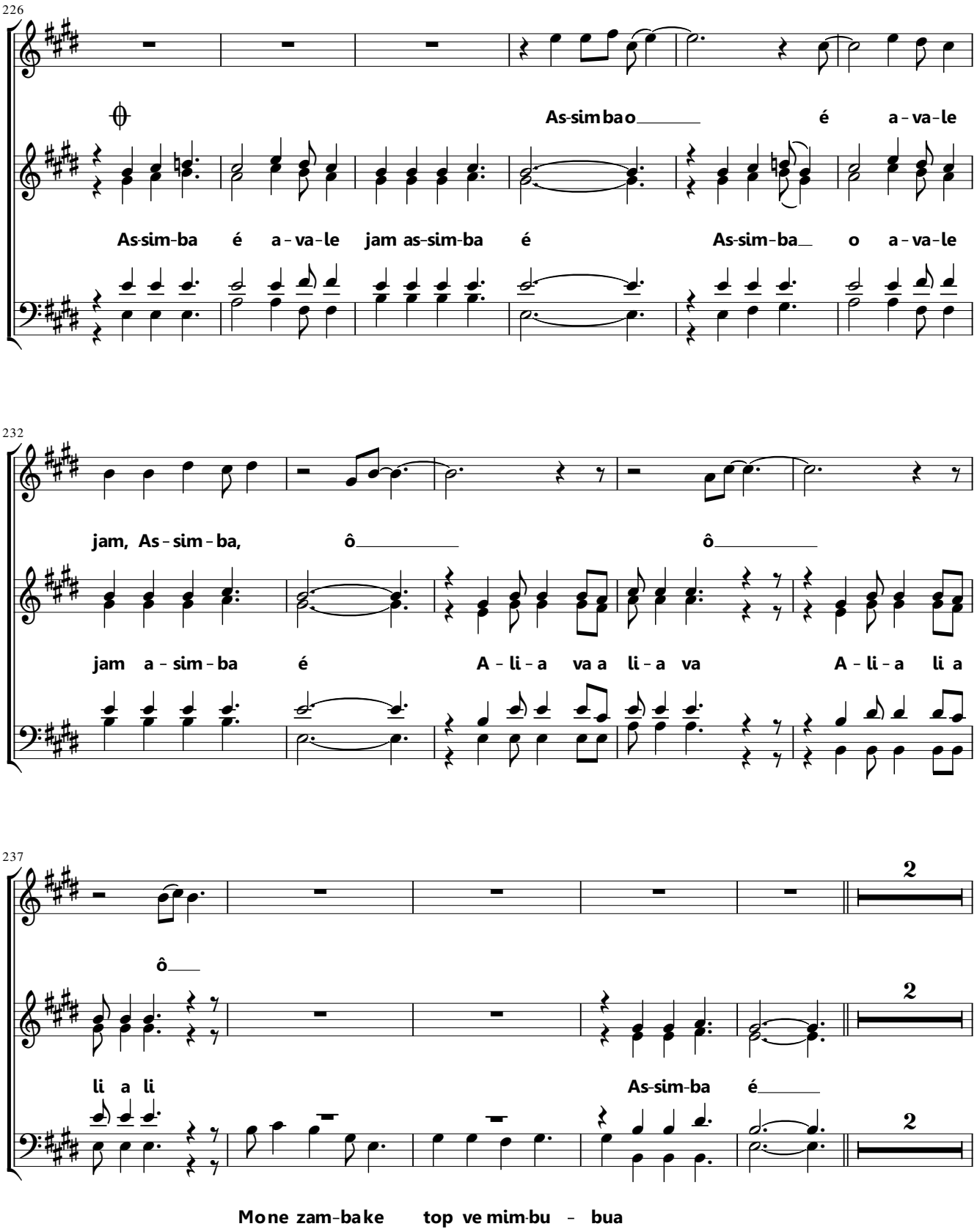
226
As-simbao é a-va-le
As-sim-ba é a-va-le jam as-sim-ba é As-sim-ba o a-va-le
232
jam, As-sim-ba, ô ô
jam a-sim-ba é A-li-a va a li-a va A-li-a li a
237
2
ô
2
li a li As-sim-ba é
2
Mone zam-bake top ve mim-bu - bua

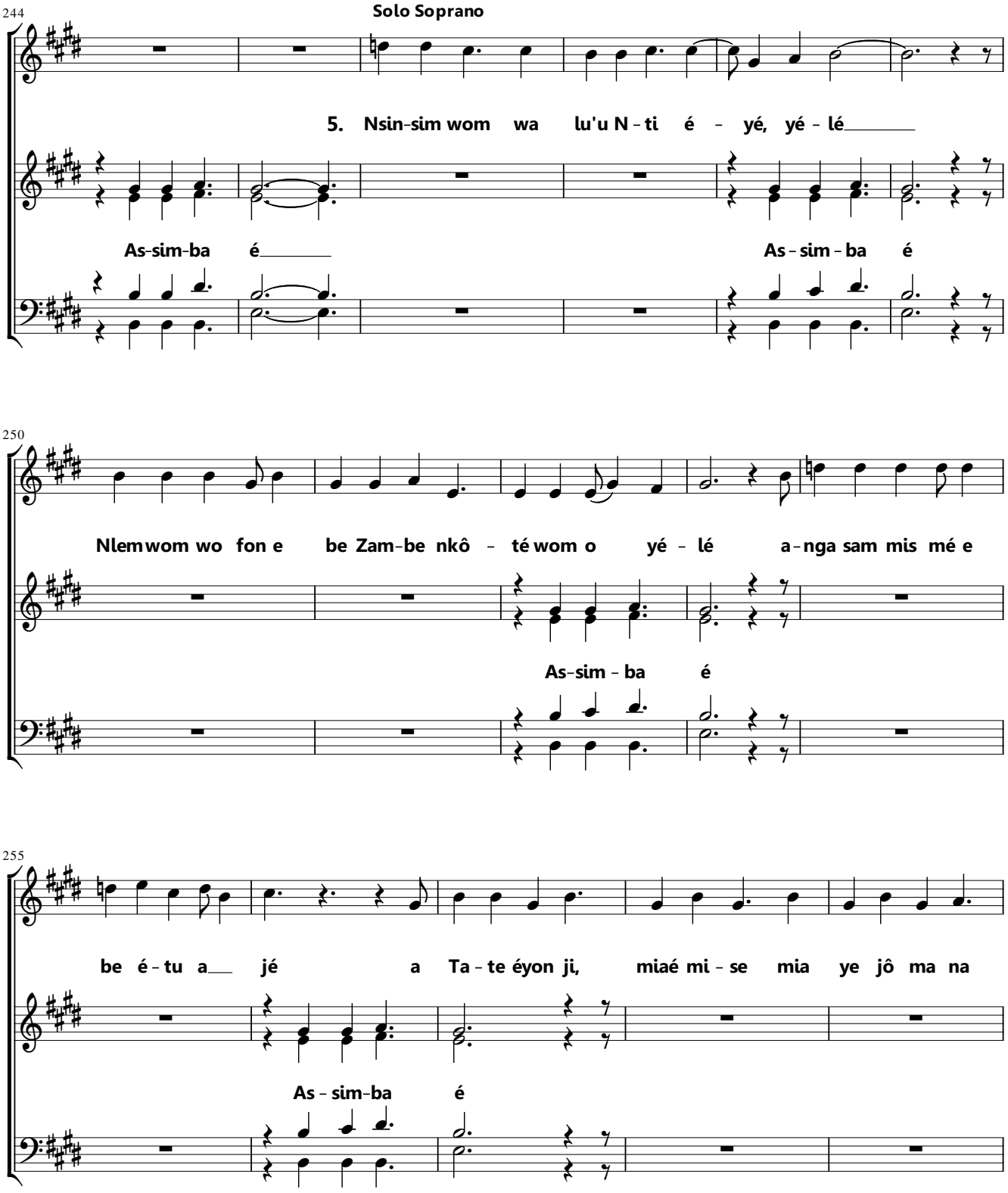
244
Solo Soprano
5. Nsin-sim wom wa lu'u N - ti é - yé, yé - lé
As-sim-ba é
As - sim - ba é
250
Nlem wom wo fon e be Zam-be nkô - té wom o yé - lé a - nga sam mis mé e
As-sim - ba é
255
be é - tu a jé a Ta - te éyon ji, miaé mi - se mia ye jô ma na
As - sim-ba é

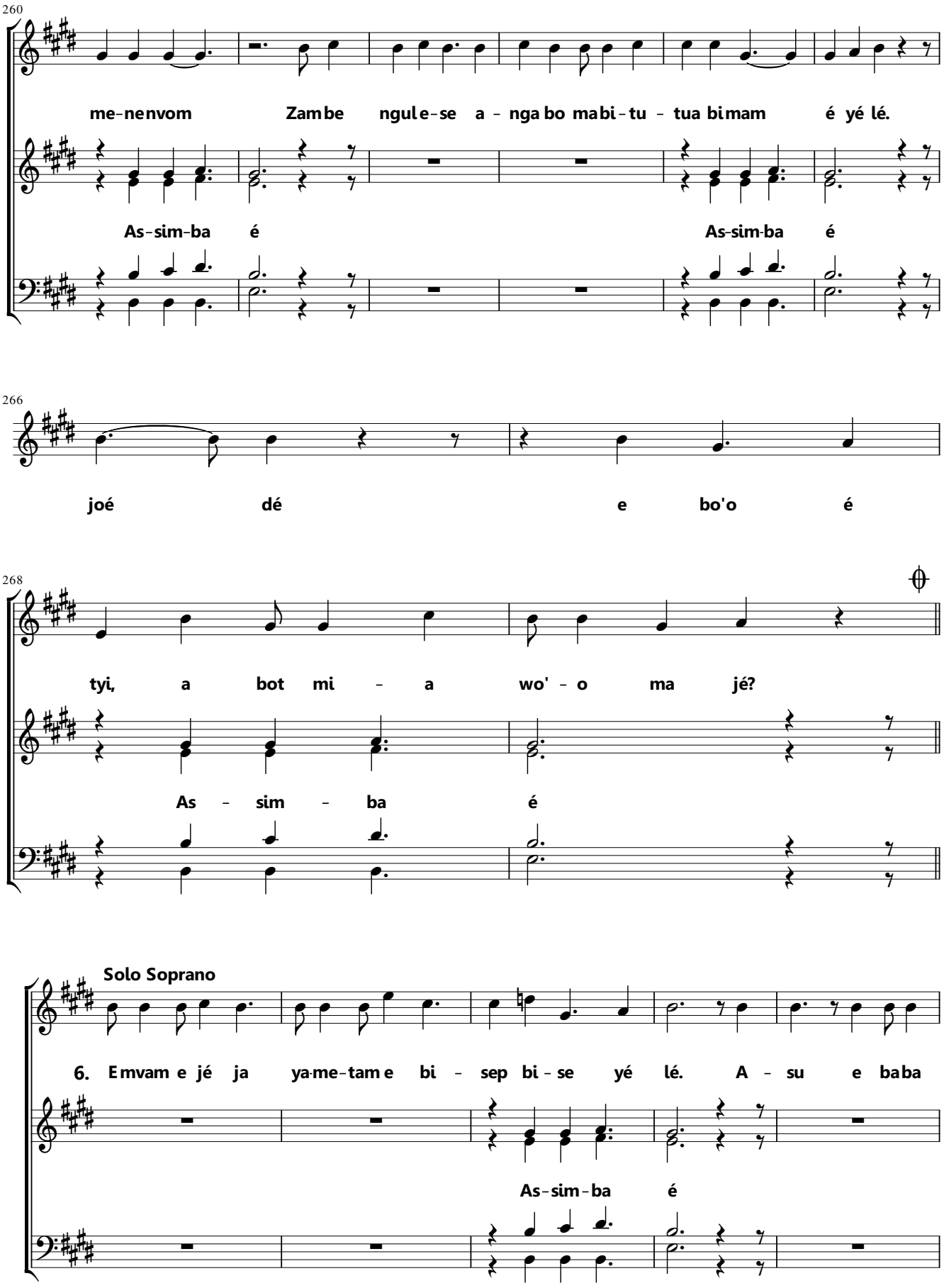
260
me-nenvom Zambe ngule-se a-nga bo mabi-tu-tua bimam é yé lé.
As-sim-ba é As-sim-ba é
266
joé dé e bo'o é
268
tyi, a bot mi-a wo'-o ma jé?
As-sim-ba é
Solo Soprano
6. Emvam e jé ja ya-me-tam e bi-sep bi-se yé lé. A-su e baba
As-sim-ba é

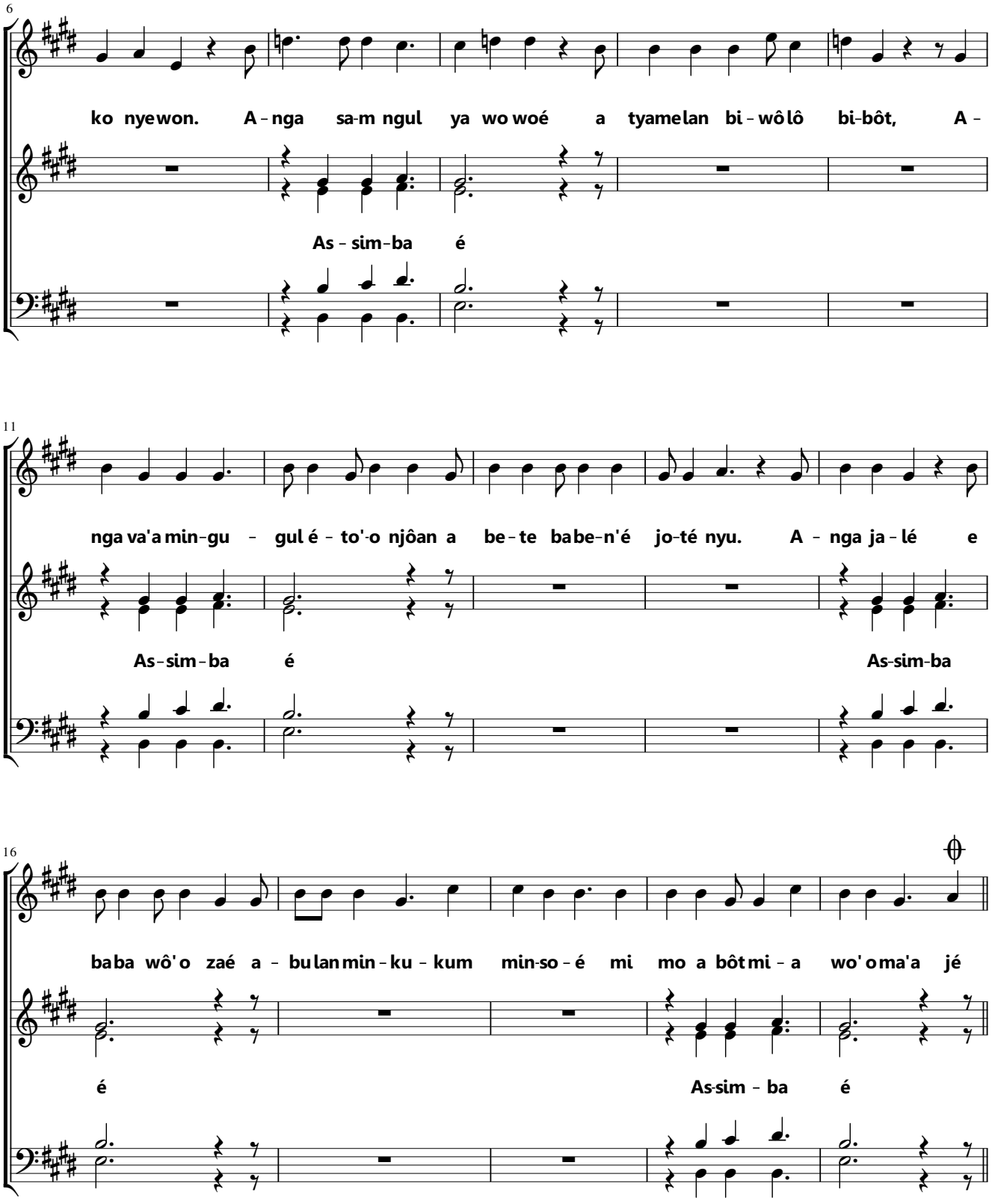
6
ko nyewon. A - nga sa-m ngul ya wo woé a tyamelan bi - wôlô bi-bôt, A -
As - sim-ba é
11
nga va'a min-gu - gul é - to'-o njôan a be-te babe-n'é jo-té nyu. A - nga ja-lé e
As-sim-ba é As-sim-ba
16
baba wô'o zaé a - bulan min-ku - kum min-so - é mi mo a bôt mi - a wo'o ma'a jé
é As-sim - ba é

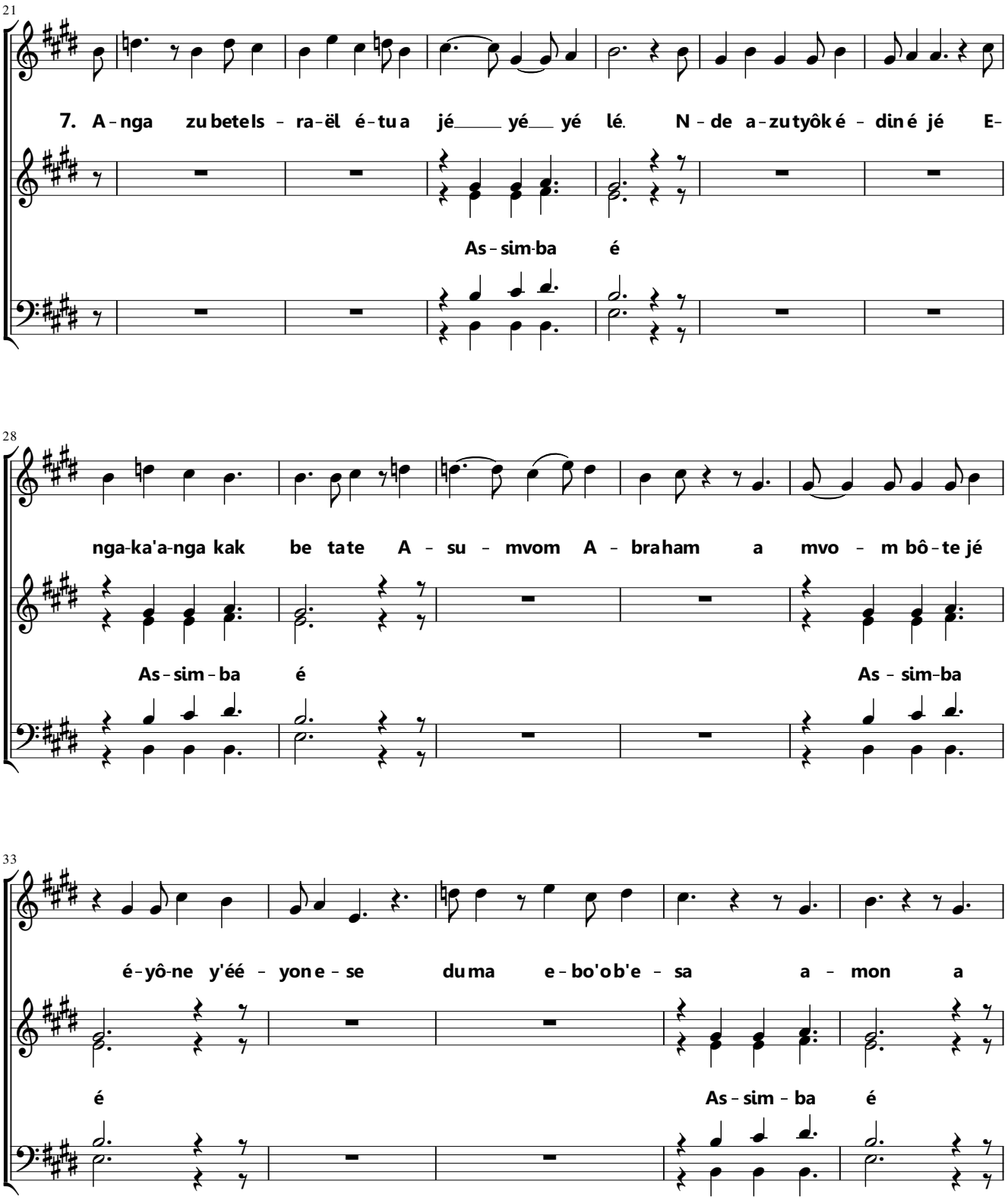
21
7. A-nga zubetels-ra-ël é-tua jé yé yé lé. N-de a-zutyôk é-diné jé E-
As-sim-ba é
28
nga-ka'a-nga kak be tate A-su-mvom A-braham a mvo-m bô-te jé
As-sim-ba é As-sim-ba
33
é-yô-ne y'éé-yone-se duma e-bo'ob'e-sa a-mon a
é As-sim-ba é

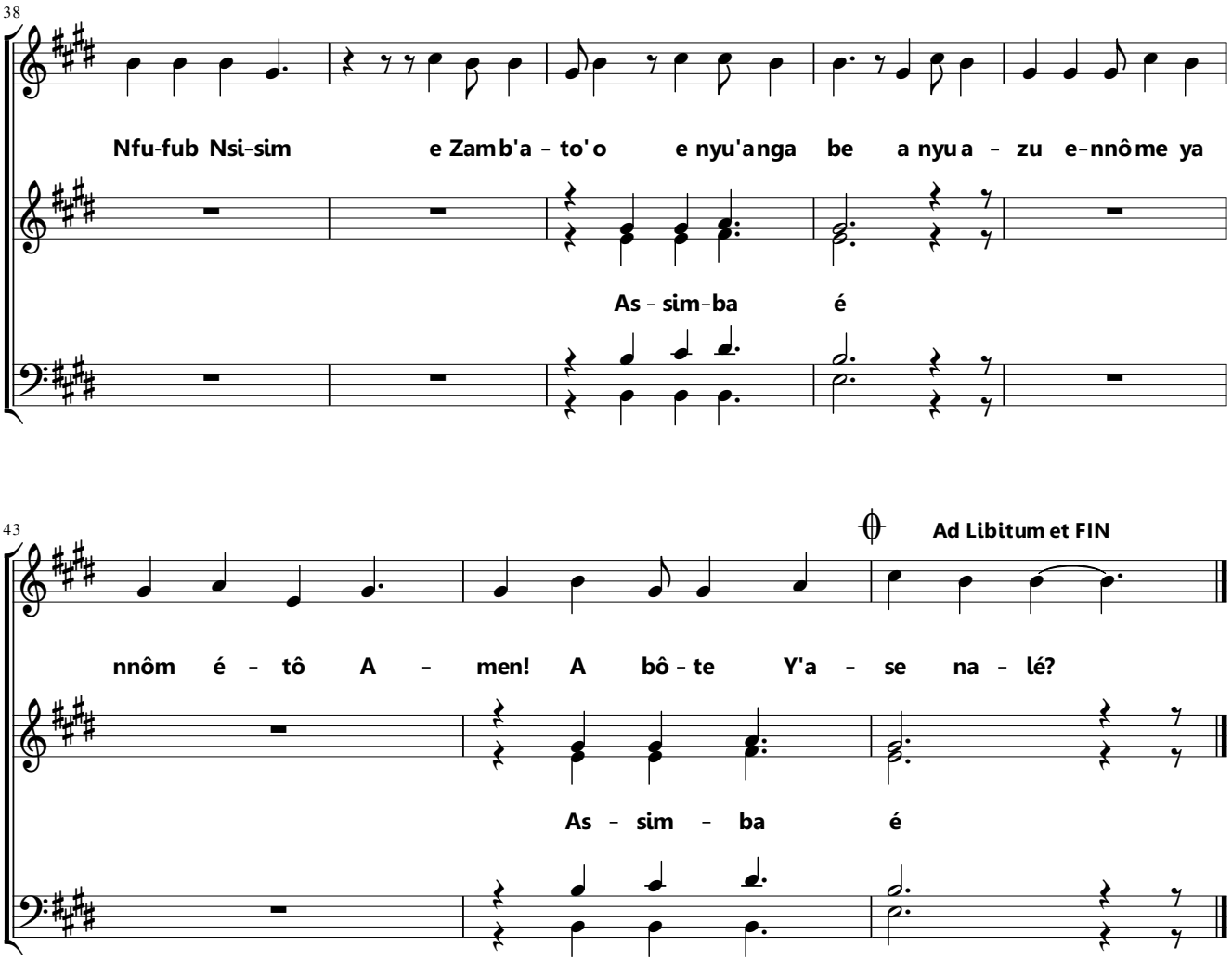
38
Nfu-fub Nsi-sim e Zamb'a - to'o e nyu'anga be a nyua - zu e-nnôme ya
As - sim-ba é
43
Ad Libitum et FIN
nnôm é - tô A - men! A bô - te Y'a - se na - lé?
As - sim - ba é